加拿大农业与食品业投资合作项目汇编

Canada - China
Agriculture and Food Development Exchange Centre

CCAgr

加拿大-中国农业与食品发展交流中心

http://www.ccagr.net http://www.ccagr.com
Email：info@ccagr.com
Tel：289-649-0045 Fax：866-391-4791
中国办事处电话: 010-5715-3838 传真： 010-6849-9208 Email：ccagr@sohu.com

目录

简介……... 3

农场类项目…… 4
经济作物农业…… 4
现代化养牛场…… ……... 4
酿酒厂…….. 4
有开发潜力土地投资……..…… 5

农场托管项目…….…….. 6

种植业、养殖业类项目…….…….. 7
有机肥料加工机公司…….…….…… 7
奶牛、肉牛品种公司……..…… 7
种羊繁殖公司…….. 8
有机肥料生产设备公司…….. 8

食品类项目…….…….. 10
牛肉加工厂…….. 10
牛肉生产/加工企业…… 10
菜籽油公司…….…… 11
Cheese 公司……..…… 11
天然保健品公司……..…… 12
绿色健康食品公司…….. 13

饲料加工类项目…….…….. 14
动物饲料及营养品加工公司…….…… 14
有机肥料和有机饲料专利转让……..…… 14
加拿大高蛋白动物饲料出口……..……..…….. 15
动物饲料生产公司…….. 15

专业人才引进…… 16

加拿大-中国农业与食品发展交流中心简介

加拿大-中国农业与食品发展交流中心是经过加拿大联邦政府有关部门批准成立的组织，也是加拿大政府部门资助项目。

中心的宗旨：积极推动中加农业、中加食品业科技和经济的合作与交流；以伙伴合作推动中加农业、中加食品业的传统友谊与共同发展

中心的目标：成为中国与加拿大农业、加拿大食品业科技与经济合作中龙头机构

中心的原则：诚实、正直、 奉献

中心总部设在加拿大安大略省的哈密尔顿市，位于加拿大农业/食品业科学的“硅谷”——多伦多-圭尔夫-哈密顿-大瀑布 (Toronto-Guelph-Hamilton-Niagara, Ontario) 的中心地带。中心的科技及管理人员均受过农业/食品业高等教育，并有着二十五年以上加拿大农业/食品业的实际工作经验。中心与加拿大农业/食品业界的大学、学院，科研机构，知名开发、生产公司及加拿大农业/食品业各级政府部门有着紧密联系。多年来，加中农业与食品发展交流中心充分发挥其自身优势，致力于中加农业/食品业的友好合作与交流，为中加两国的农业与食品业发展起着积极的作用。

值此第五届中国企业跨国投资研讨会之际，加中农业与食品发展交流中心特从加拿大带来了很多农业与食品业的投资合作项目，支持中国政府的“走出去”战略，希望能为中国农业与食品业的发展和现代化进程尽一份力。

一、　　农场类项目：

1、 经济作物农场

1) 位于加拿大南部，气候温暖，交通便利；
2) 土壤肥沃，适合种植各种经济作物；
3) 风景优美，也可开发为休闲用地；
4) 共有 7 块农业用地，总面积达一万中国亩，既可整块购买，也可分购。

2、现代化养牛场

1) 交通便利，距离多伦多仅半小时车程；
2) 占地面积 1332 亩，能承载 2500 头牛，配有现代化养牛设施；
3) 养牛场附带两层别墅，包括 5 间卧室，2 个卫生间。

3、酿酒厂

1) 距离周边大城市仅有半小时车程；
2) 占地 126 亩，土地肥沃，适宜种植葡萄；
3) 酿酒厂设备齐全，可自产自酿；
4) 酿酒厂内建有葡萄酒精品店，仓库，和带游泳池的豪宅。

注：以上仅是中心比较有代表性的待售农场，还有很多类似农场待售。我们也可以根据买家的具体要求，帮助寻找满意的农场。

4、投资加拿大有开发潜力的土地

投资农场虽然可以稳扎稳打的赚些收入，但投资有开发潜力的土地却是暴利。随着城市范围的扩大，不断有周边的荒地和农业用地被规划为商业用地，在转为商业用地 后，土地价格也随之大幅度上涨，既然如此，如果资金充裕，何不在土地还未被规划为商业用地的时候就将这些有巨大升值潜力的土地购买过来，等着大赚特赚呢！

加拿大-中国农业与食品发展交流中心，作为加拿大政府的注册机构，与加拿大各部门、组织关系密切，中心的专家亦拥有多年的实践经验，对加拿大土地规划的政 策、法规有深入的了解，可以为您进行土地的开发潜力全面预测，帮您以便宜的价格买到在未来几年有可能被规划为商业用地的荒地和农业用地，而这些土地一旦被 规划为商业用地，价值就会上升几十倍！

二、 农场托管项目

加拿大-中国农业与食品发展交流中心不仅可以帮助您购买农场，提供农场的经营、管理和技术指导，还可以为您提供农场托管服务。

农场托管团队：

- 文职人员：负责一切生产计划，劳工人事，生产材料采购，财务报告，产品销售等。
- 生产技术和管理人员： 实践经验丰富的加拿大农业专家，生产技术人员，农场经营人员，为您提供全方位生产管理服务。
- 农场工作人员：采用加拿大现代化生产方法，技术。

注：加拿大安大略省是加拿大唯一一个允许外国人购买土地的省份。外国人购买农场后，可以打理物业为由，每年合法在加拿大居住 3-6 个月。如果想移民，购买农场后，加中农业与食品发展交流中心的移民律师还可以帮助您办理移民。

三、　　种植业、养殖业类项目：

1、加拿大知名有机肥料加工机械生产公司诚招中国进口商及市场销售代理

作为世界农业大国，加拿大的农用机械自然也以高品质和实用性著称，现有加拿大知名有机肥料加工机械生产公司诚招中国进口商及市场销售代理，该公司的产品主要 为有机肥料加工机械系列产品，该系列产品使用粪便、杂草等有机废物为原料，生产出高质量的有机化肥，不仅高效，而且环保。

服务：

- 高标准的质量和信誉保证；
- 品种齐全，货源充足；
- 价格合理。

要求：

- 优秀的商业信誉记录；
- 熟悉和了解国内外的销售体系。

2、加拿大著名奶牛、肉牛品种公司寻求中国总代理和合作伙伴

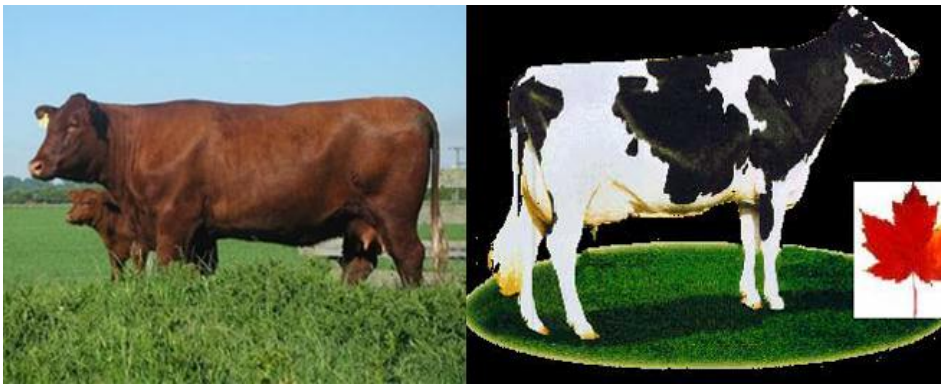

产品：加拿大品种优良的奶牛、肉牛遗传产品（精液）。加拿大动物遗传产品全世界闻名，产品远销世界各国。

服务：

- 品种齐全，并提供产品信誉和质量保证；
- 货源充足；

- 提供配套的技术支持和培训；
- 可邀请总代理单位代表定期到加拿大交流和考察；
- 如果条件合适，可以达成伙伴合作关系，合资在加拿大或者中国办公司。

要求：

- 优秀的商业信誉记录；
- 熟悉和了解国内外的销售体系；
- 如果准备合资，则需要有雄厚的资金和长期的合作规划。

3、加拿大知名种羊繁殖公司诚招中国进口商及市场销售代理

加拿大品种优良的种羊繁殖产品，由加拿大知名种羊繁殖专家，精心挑选品种优良的种羊，并精心培育而成。

服务：

- 高质量的产品质量和信誉保障；
- 品种齐全，货源充足；
- 提供配套的技术支持和培训。

要求：

- 优秀的商业信誉记录；
- 熟悉和了解国内外的销售体系。

4、加拿大公司诚招有机肥料生产设备加工商

该生产设备是加拿大公司的专利产品，主要以动物尸体为原料，经过特殊方式进行高温发酵，生产出无毒无害的有机肥料。该生产设备是一种新型的环保产品，不仅可以消除生病动物对环境的污染，还可以变废为宝、变害为宝，生产出高效的有机肥料。

服务：

- 加拿大公司负责技术培训
- 加拿大公司负责包销所有产品

要求：

- 有优秀的商业信誉；
- 有足够的生产能力和生产基地；
- 有一定的经济实力；
- 有长期的合作规划。

四、　　食品类项目：

1、加拿大牛肉生产加工企业诚招中国投资合作伙伴

加拿大的牛肉产品向来以高品质著称，得到了世界各国的青睐。加拿大高标准的家畜保健，科学的家畜养护和饲养系统，以及先进的加工技术，使加拿大的牛肉加工业 能够向客户提供安全美味的肉类食品。现有加拿大牛肉加工企业诚招中国投资合作伙伴，给中国企业和投资者一次走出国门，挺进北美的好机会！您的投资不仅仅可 以获得产品销售的收益，还可以获得加拿大先进的管理经验和领先的生产技术，提高您企业的国际竞争力。

加拿大牛肉加工企业概况：

- 占地面积 500 亩；
- 现代化的肉牛屠宰厂和牛肉产品生产厂，拥有全自动化的生产线；
- 严格的食品生产管理系统和技术管理人员；
- 员工 300 余人，中国企业或投资者投资后可按比例从中国派员参与生产和管理；
- 现在有每年 85 万头肉牛的货源，先进的牛肉养殖技术，优良的品种资源，特别是先进的肉食品安全跟踪系统；
- 加拿大方面希望通过和中国方面合作，将他们先进的牛肉生产，品种繁育体系，食品安全体系介绍到中国；
- 牛肉产品已通过国际认证，可出口欧洲、北美、和亚洲各地；
- 牛肉产品已通过伊斯兰教(halal)认证，可出口清真牛肉产品；
- 临近大城市，交通方便。

对中方投资者的基本要求：

- 有一定的资金贮备；
- 有优秀的商业信誉记录；
- 熟悉牛肉产业的国际、国内市场；
- 有长期的合作规划；
- 了解和熟悉国内外的销售系统。

2、加拿大知名牛肉生产、加工企业寻求中国市场总代理和合作伙伴

产品：多元化加拿大优质牛肉（加拿大肉牛、 加拿大牦牛等）及其副产品。

服务：

- 提供加拿大最好的牛肉及其副产品，并提供产品信誉和质量保证；
- 确保常年充足的货源；
- 合理价格；
- 如果条件合适，可以达成伙伴合作关系，合资在加拿大或者中国办公司。

要求：

- 优秀的商业信誉记录；
- 熟悉和了解国内外的销售体系。

3、加拿大菜籽油公司诚招中国投资合作伙伴

位于著名产油的草原省份的加拿大菜籽油加工公司为了进一步扩大生产规模，拓宽市场，特诚招中国投资及生产合作伙伴。

要求：

- 雄厚的资金；
- 优秀的商业信誉记录；
- 熟悉和了解国内、外的销售市场；
- 有长期的合作规划。

4、加拿大 cheese 公司诚招中国投资及生产合作伙伴

随着 cheese（奶酪，也音译为起司或芝士）在中国的流行，加拿大知名 cheese 公司为了进一步扩大生产规模，拓宽市场，特诚招中国投资及生产合作伙伴。

要求：

- 有雄厚的资金（中方投资在中国建厂，加方提供技术指导、顾问及配套的食品安全体系）；
- 有优秀的商业信誉记录；
- 在中国有充足的奶源；
- 熟悉和了解国内的 cheese 销售市场；
- 有长期的合作规划。

5、 加拿大知名天然保健品公司寻求中国市场总代理

产品：加拿大历史悠久的天然保健品公司利用加拿大各种野生植物提取物生产的保健产品，包括各种口服营养品、保健品、天然护肤品、化妆品等一百多个品种，产品现畅销欧美。

要求：

- 健全的市场销售系统（加拿大公司不接受个人代理申请）；
- 优秀的商业信誉记录；
- 一定的公司规模；
- 长期的合作规划；
- 如果条件合适，可以达成伙伴合作关系，合资在加拿大或者中国办公司。

6、加拿大绿色保健食品公司诚招投资合作伙伴

现有加拿大绿色保健食品公司为了进一步扩大生产规模，同时也为了将产品推广到中国，特诚招中国投资合作伙伴。该公司产品是加拿大国家科技部赞助的科研成果， 已经过加拿大多伦多大学，美国俄亥俄大学，和挪威奥斯陆大学的营养保健专家临床测试，证明保健效果明显。产品现已出口欧洲，北美等主要国家。

要求：

- 具有一定的经济实力，单笔投资额不少于五十万加币；
- 熟悉和了解国内的绿色保健食品市场；
- 长期的合作规划。

五、 饲料加工类项目：

1、 加拿大著名动物饲料及营养品加工公司寻求中国市场总代理和合作伙伴

产品：加拿大知名品牌动物饲料、动物营养品等

服务：

- 公司提供产品信誉和质量保证；
- 确保常年充足的货源；
- 合理价格，品种齐全，包括各种家禽、牲畜及宠物的饲料和营养品；
- 如果条件合适，可以达成伙伴合作关系，合资在加拿大或者中国办公司。

2、 加拿大有机饲料/有机肥料专利技术转让

该专利是以动物（家禽、牲畜等）粪便为原料，经过全天然的方式进行加工处理，加工的过程中不仅可以生产出天然有机肥料，还可以生产出天然高蛋白动物饲料。

特点：

- 技术简便易学；
- 生产费用低廉；
- 对厂地的要求不高；
- 可以从小工厂起步；
- 生产出来的全天然的无毒无害的有机肥料在销售市场上非常具有竞争力。

5、加拿大高蛋白动物饲料出口

产品特点：

- 采用亚麻籽、菜籽等纯天然原料加工而成；
- 采用科学的方法，根据不同家禽牲畜的特点给以有针对性的营养配方。

6、 加拿大动物饲料生产公司诚招投资合作伙伴

加拿大知名动物饲料公司，在动物饲料生产业界应经有超过五十年的历史，现为了进一步扩大经营规模，特诚招中国投资合作伙伴。

要求：

- 有雄厚的资金；
- 有优秀的商业信誉记录；
- 有长期的合作规划。

六、 专业人才引进

加拿大-中国农业与食品中心凭着在加拿大农业界及食品业界多年的经验，有着规模巨大的加拿大农业、食品和生物学专家库，可以根据国内用人单位的具体要求，搜寻到最佳的专家人选，到中国提供技术、生产和管理的相关指导。